

Nazwa opracowania: Przebudowa, rozbudowa i nadbudowa istniejącego budynku oświatowego ze zmianą jego funkcji użytkowej dla potrzeb "Centrum Wsparcia Osób z Niepełnosprawnością Intelektualną i Ich Rodzin"

Lokalizacja: Strzeżów Drugi, nr ewid. dz. 155

Nazwa rysunku i skala: PŁYTA PRZY WINDZIE 1:75

Projektant: mgr inż. arek. Krzysztof Nowak nr upr. 169/85

Sprawdzający: mgr inż. Robert Szmigielski nr upr. KL-707/94

Data: 03.2016

Nr rys.: 401

STAROSTWO POWIATOWE
W MIECHOWIE
Wydział Budownictwa
i Architektury

Poziom Temat: Strzeżów - płyta przy windzie	Element: Płyta przy windzie Rysunek: DESKOWANIE PŁYTY	Beton : B20 = 3.31 m3 Pow. deskowania = 23.6 m2	Otulina górna = 1 cm dolna = 1 cm
		Skala : 1/75 Data : 06/03/16	Strona 1/4



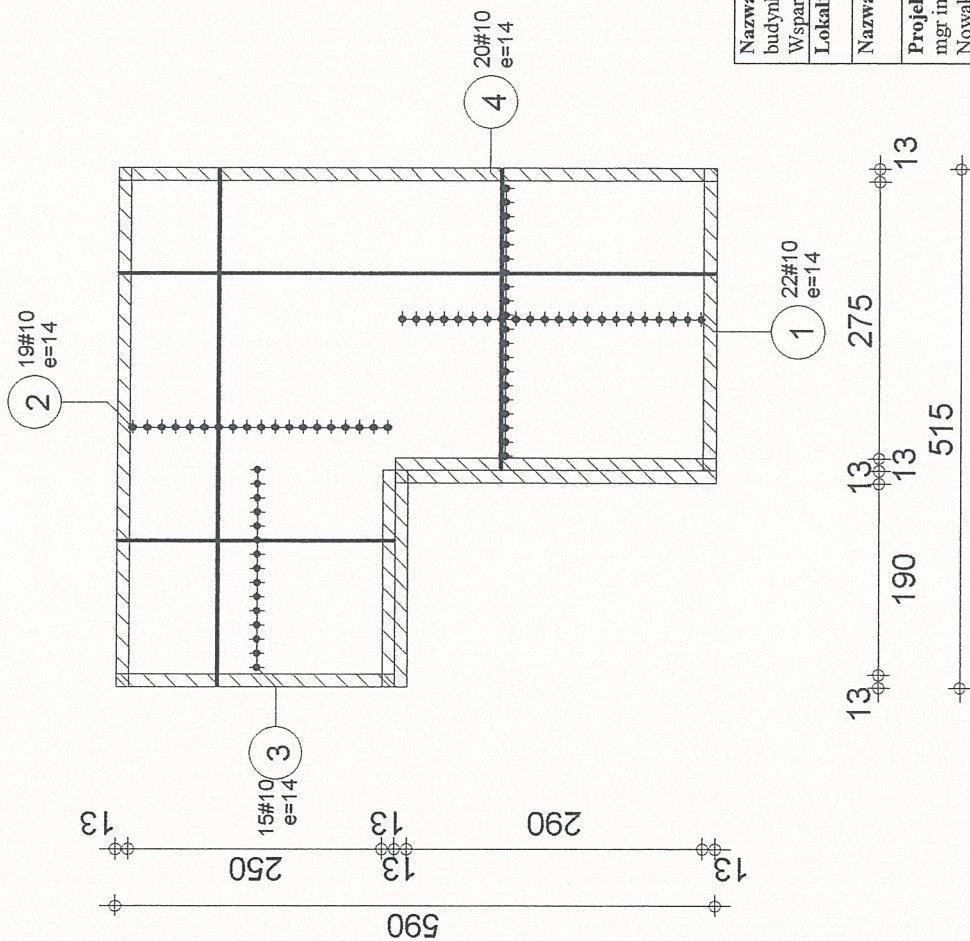

Nazwa opracowania: Przebudowa, rozbudowa i nadbudowa istniejącego budynku oświatowego ze zmianą jego funkcji użytkowej dla potrzeb "Centrum Wsparcia Osób z Niepełnosprawnością Intelektualną i Ich Rodzin"			
Lokalizacja: Strzeżów Drugi, nr ewid. dz. 155			
Nazwa rysunku i skala: PŁYTA PRZY WINDZIE 1:75		Data: 03.2016	
Projektant: mgr inż. Krzysztof Nowak - nr upr. 169/85		Sprawdzający: mgr inż. Robert Szmigielski - nr upr. KL-707/94	
- zbrojenie dolne -		Data: 03.2016	

STAROSTWO POWIATOWE
WARSZAWIE
Wydział Budownictwa
i Architektury

Beton : B20 = 3.31 m3		Otulina	
Stal A-III (34GS) = 397 kg		górna = 1 cm dolna = 1 cm	
Skala : 1/75		Data : 06/03/16	
		Strona 2/4	

Poziom Poziom 0,00		Element: Płyta przy windzie	
Temat: Strzeżów - płyta przy windzie		Rysunek: ZBROJENIE DOLNE PŁYTY	



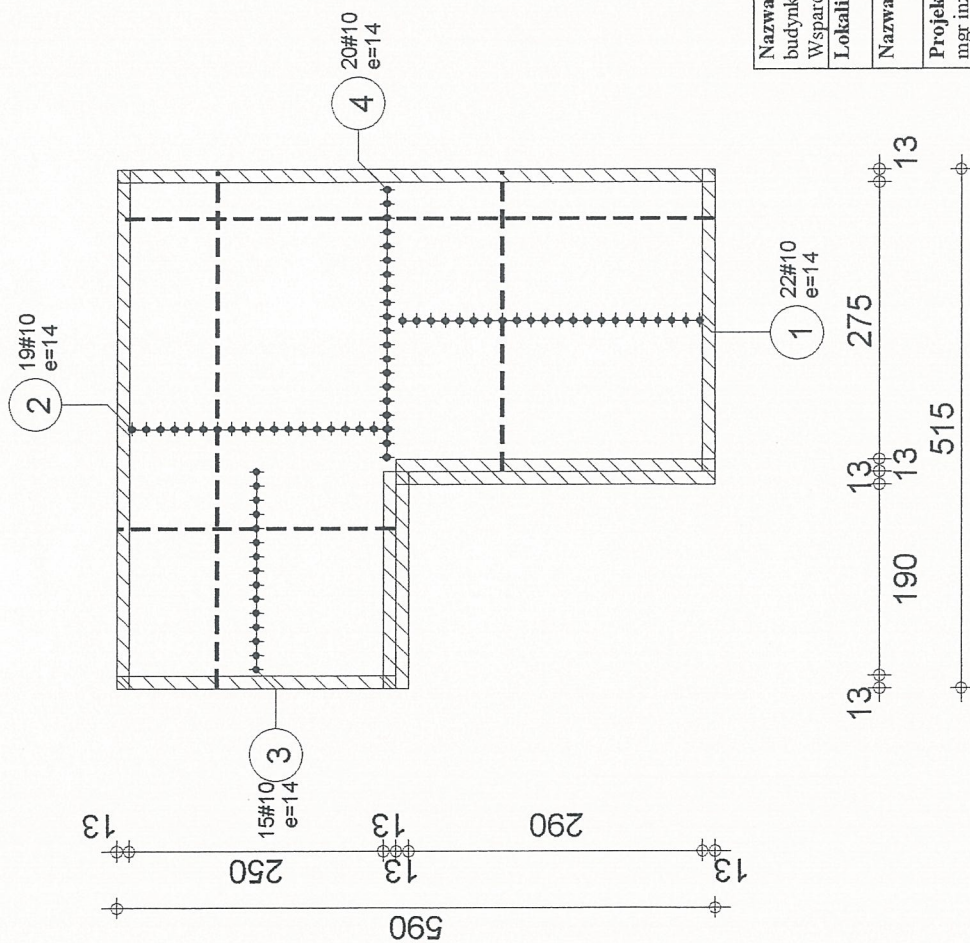

Nazwa opracowania: Przebudowa, rozbudowa i nadbudowa istniejącego budynku oświetlowego ze zmianą jego funkcji użytkowej dla potrzeb "Centrum Wsparcia Osób z Niepełnosprawnością Inteligentalną i Ich Rodzin"	
Lokalizacja: Strzeżów Drugi , nr ewid.dz. 155	
Nazwa rysunku i skala: : PŁYTA PRZY WINDZIE	
Projektant: mgr inż. arch. Krzysztof Nowak nr upr. 169/85	Sprawdzający: mgr inż. Robert Szmigielski nr upr. KL-707/94
Data: 03.2016	
Nr. rys.: 42/K	

Poziom Temat: Strzeżów - płyta przy windzie	Element: Płyta przy windzie		Rysunek: ZBROJENIE GÓRNE PŁYTY	
	Beton : B20 = 3.31 m3		Stal A-III (34GS) = 397 kg	
Skala : 1/75		Data : 06/03/16		Strona 3/4
Otulina		góra = 1 cm		dolna = 1 cm



STAROSTWO POWIATOWE
W MIECHOWIE
Wydział Budownictwa i Architektury

123

Poz.	Zbrojenie	Kształt	Stal
1	44#10 l=298	298	A-III (34GS)
2	38#10 l=513	513	A-III (34GS)
3	30#10 l=273	273	A-III (34GS)
4	40#10 l=588	588	A-III (34GS)

Nazwa opracowania: Przebudowa, rozbudowa i nadbudowa istniejącego budynku oświatowego ze zmianą jego funkcji użytkowej dla potrzeb "Centrum Wsparcia Osób z Niepełnosprawnością Intellectualną i Ich Rodzin"

Lokalizacja: Strzeżów Drugi, nr ewid. dz. 155

Nazwa rysunku i skala: PLYTA PRZY WINDZIE - zestawienie zbrojenia -

Projektant: mgr inż. arch. Krzysztof Nowak nr upr. 169/85	Sprawdzający: mgr inż. Robert Szmigielski nr upr. KL-707/94	Data 03.2016
--	--	------------------------

NPTYS: 43 K

STAROSTWO POWIATOWE
w MIECHOWIE
Wydział Budownictwa i Architektury



Poziom	Poziom 0,00	Element: Płyta przy windzie	Tel.	Fax
Temat:	Strzeżów - płyta przy windzie	Rysunek: ZESTAWIENIE ZBROJENIA		

Beton : B20 = 3.31 m3	Otulina
Stal A-III (34GS) = 397 kg	góna = 1 cm dolna = 1 cm
Data : 06/03/16	Strona 4/4

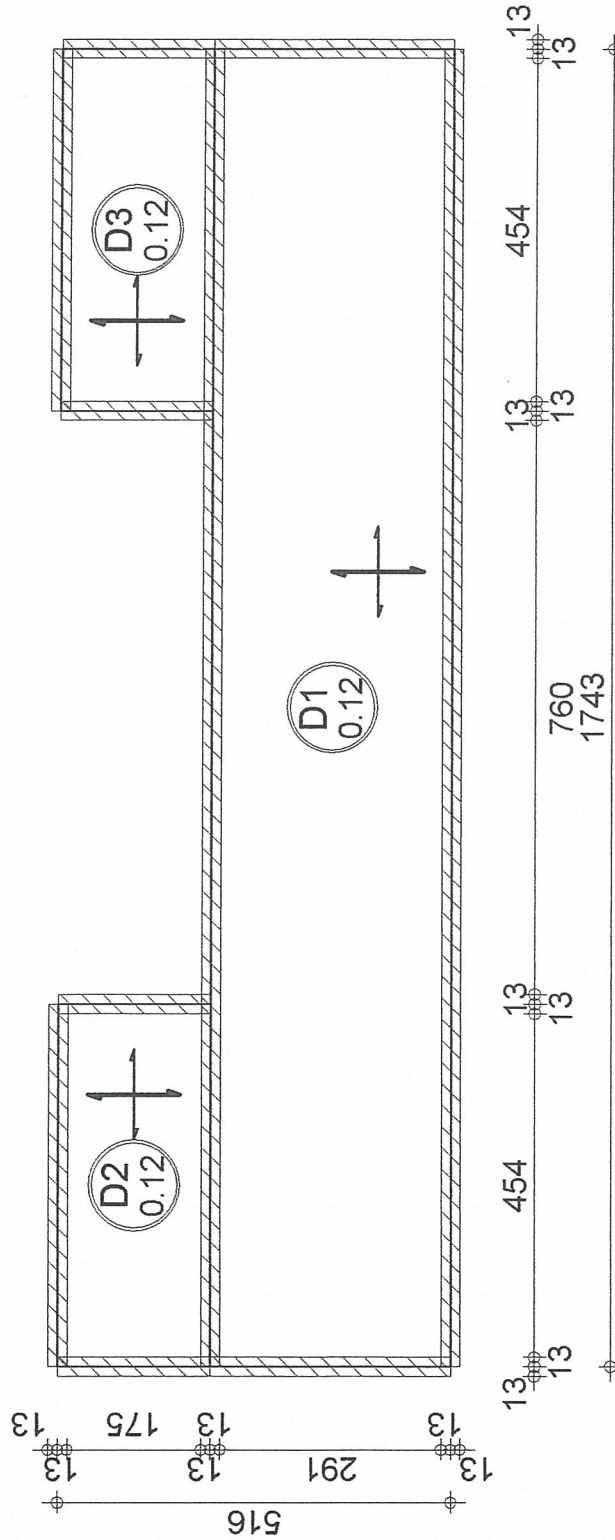

Nazwa opracowania: Przebudowa, rozbudowa i nadbudowa istniejącego budynku oświatowego ze zmianą jego funkcji użytkowej dla potrzeb "Centrum Wsparcia Osób z Niepełnosprawnością Intellektualną i Ich Rodzin"		Lokalizacja: Strzeżów Drugi, nr ewid. dz. 155	
Nazwa rysunku i skala: PŁYTA TARASU 1:100		Nazwa rysownika: - deskowanie -	
Projektant: mgr inż. arch. Krzysztof Nowak nr upr. 169/85	Sprawdzający: mgr inż. Robert Szmigielski nr upr. KI-707/94	Data: 03.2016	Otulina: góra = 1 cm dół = 1 cm
Beton: B20 = 8.91 m ³		Pow. deskowania: = 74.2 m ²	
Skala: 1/100		Data: 23/02/16	
Strona: 1/4		Strona: 1/4	

Poziom	Poziom 0,00	Element: Płyta Tarasu	Tel.	Fax
Temat: Strzeżów - płyta tarasu	Rysunek: DESKOWANIE PŁYTY			



125

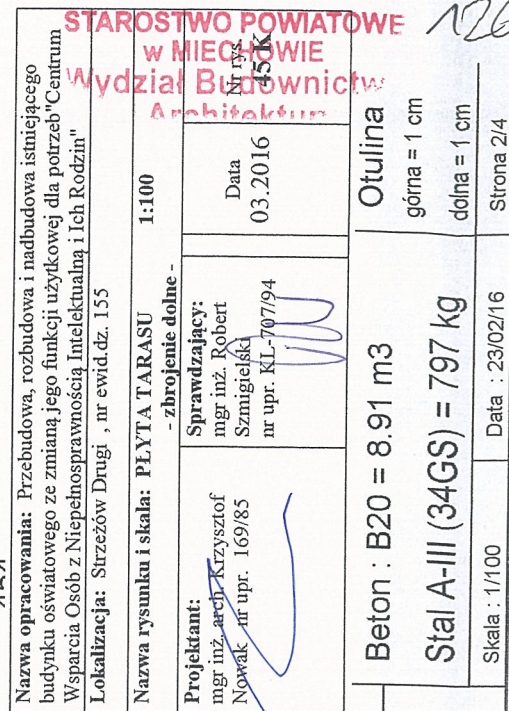

Poziom	Poziom 0,00
1	2
3	4
5	6
7	8
9	10
11	12
13	14
15	16
17	18
19	20
21	22
23	24
25	26
27	28
29	30
31	32
33	34
35	36
37	38
39	40
41	42
43	44
45	46
47	48
49	50
51	52
53	54
55	56
57	58
59	60
61	62
63	64
65	66
67	68
69	70
71	72
73	74
75	76
77	78
79	80
81	82
83	84
85	86
87	88
89	90
91	92
93	94
95	96
97	98
99	100

Temat: Strzeżów - płyta tarasu

Element: Plyta Tarasu

Rysunek: ZBROJENIE DOLNE PŁYTY

Tel. Fax

Beton : B20 = 8.91 m3

$$\text{Stal A-III (34GS)} = 797 \text{ kg}$$

Skala : 1/100

Data : 23/02/16

Strona 2/4

Otulina

górna = 1 cm

tolna = 1 cm

Strona 2/4

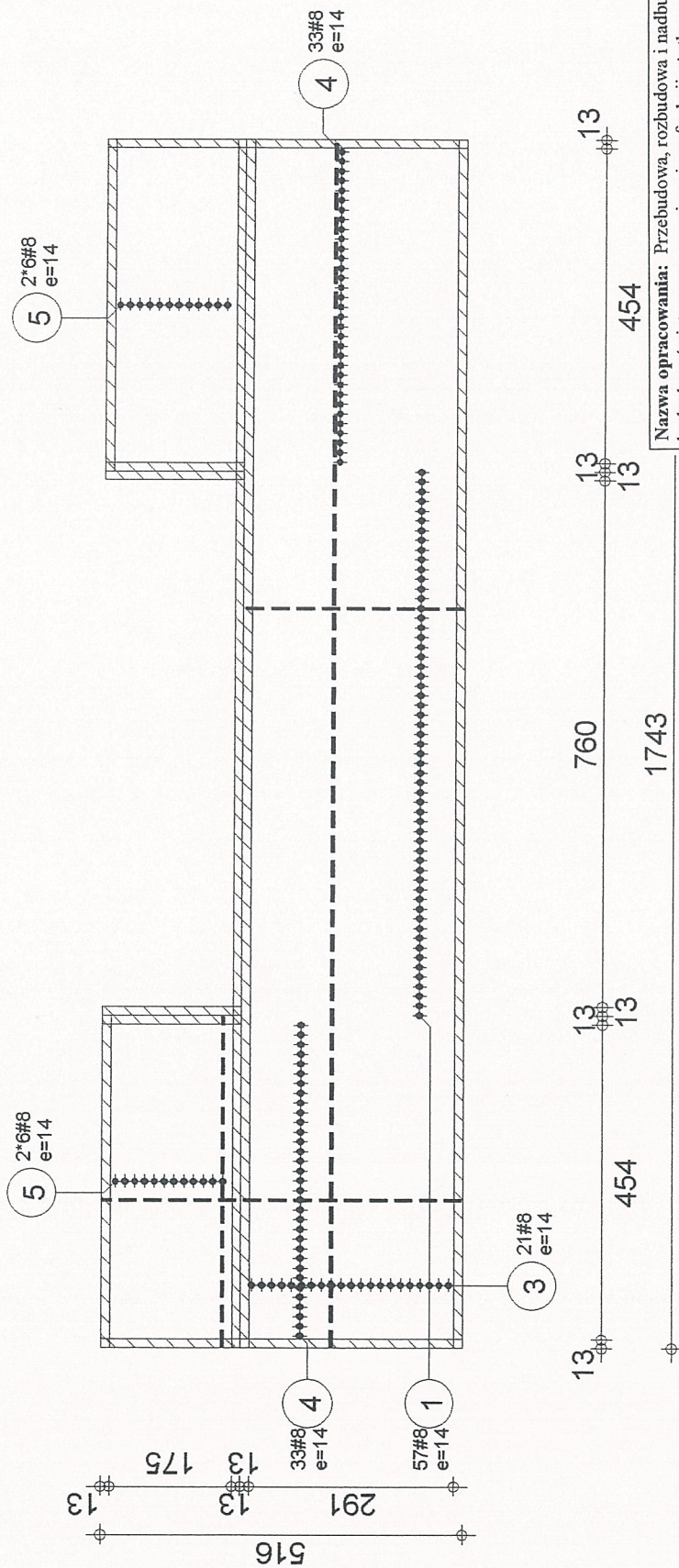

**STAROSTWO POWIATOWE
w MIECHOWIE
Wydział Budownictwa
i Architektury**

Nazwa opracowania: Przebudowa, rozbudowa i nadbudowa istniejącego budynku oświetlowego ze zmianą jego funkcji użytkowej dla potrzeb "Centrum Wsparcia Osób z Niepełnosprawnością Intelktualną i Ich Rodzin"

Lokalizacja: Strzeżów Drugi, nr ewid. dz. 155

Nazwa rysunku i skala: : PŁYTA TARASU 1:100

Projektant: mgr inż. Krzysztof Nowak, nr upr. 169/85

Sprawdzający: mgr inż. Robert Szmigielski, nr upr. KL-707/94

Data: 03.2016

Utworzył: 46 K

Utworzył: Utulina

Beton: B20 = 8.91 m3

Stal A-III (34GS) = 797 kg

Skala: 1/100

Data: 23/02/16

Strona: 3/4



Poziom Poziom 0,00

Element: Płyta Tarasu

Temat: Strzeżów - płyta tarasu

Rysunek: ZBROJENIE GÓRNE PŁYTY

góra = 1 cm

dół = 1 cm

Strona 3/4

Poz.	Zbrojenie	Kształt	Stal
1	114#8	314	A-III (34GS)
2	66#8	327	A-III (34GS)
3	42#8	1741	A-III (34GS)
4	66#8	514	A-III (34GS)
5	48#8	477	A-III (34GS)
6	33#8	211	A-III (34GS)
7	33#8	234	A-III (34GS)

Nazwa opracowania: Przebudowa, rozbudowa i nadbudowa istniejącego budynku oświatowego ze zmianą jego funkcji użytkowej dla potrzeb "Centrum Wsparcia Osób z Niepełnosprawnością Intellektualną i Ich Rodzin"

Lokalizacja: Strzeżów Drugi, nr ewid. dz. 155

Nazwa rysunku i skala: PEYTA TARASU

- zestawienie zbrojenia -

Projektant: mgr inż. arch. Krzysztof Nowak nr upr. 169/85	Sprawdzający: mgr inż. Robert Szmigielski nr upr. KL-707/94	Data: 03.2016
--	--	-------------------------

Starostwo Powiatowe w Mielcu
Wydział Budownictwa i Planifikacji

	Poziom	Poziom 0,00	Element: Płyta Tarasu	Tel.	Fax
	Temat:	Strzeżów - płyta tarasu	Rysunek: ZESTAWIENIE ZBROJENIA		

Beton : B20 = 8.91 m3	Otulina
Stal A-III (34GS) = 797 kg	góra = 1 cm dół = 1 cm
Data : 23/02/16	Strona 4/4

128

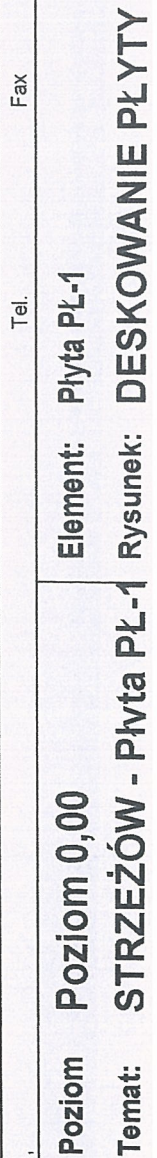

Nazwa rysunku i skala: PŁYTA PŁ-1 1:150
- deskowanie -

Nr rys.
48 K



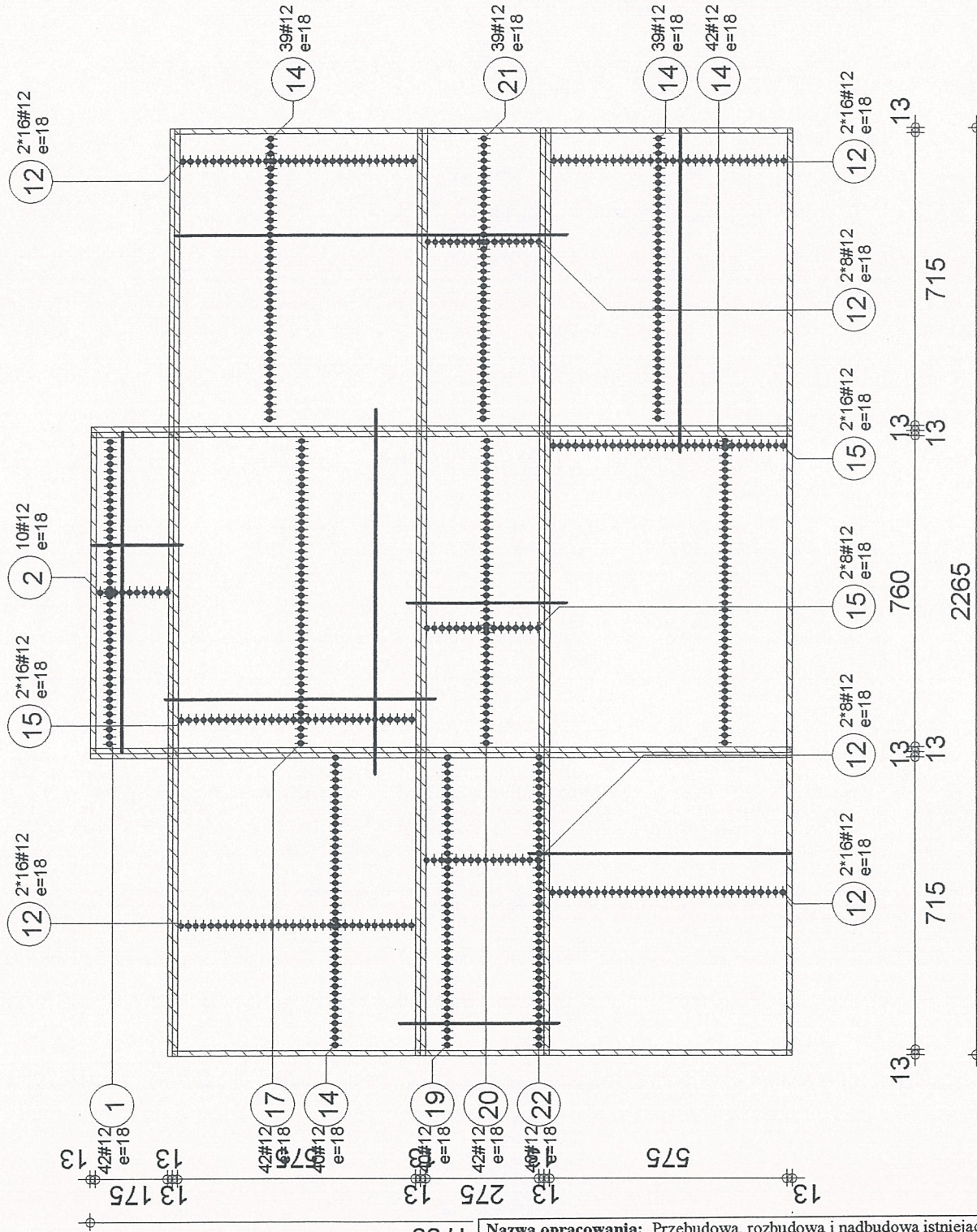

Nazwa opracowania: Przebudowa, rozbudowa i nadbudowa istniejącego budynku oświatowego ze zmianą jego funkcji użytkowej dla potrzeb "Centrum Wsparcia Osób z Niepełnosprawnością Inteligektną i Ich Rodzin"

Lokalizacja: Strzeżów Drugi , nr ewid.dz. 155

Nazwa rysunku i skala: PŁYTA PŁ-1 1:150
- zbrowienie dolne -

Projektant:
mgr inż. arch. Krzysztof
Nowak nr upr. 169/85

Sprawdzający:
mgr inż. Robert
Szmigielski
nr upr. KL-707/94

Data
03.2016

Nr rys.
49 K

Poziom 0,00
STRZEŻÓW - Płyta PŁ-1 Rysunek: ZBROJENIE DOLNE PŁYTY

Element: Płyta PŁ-1

Tel. Fax

Beton : B20 = 56.9 m3

Stal A-III (34GS) = 7330 kg

Skala : 1/150 Data : 20/07/16

Otulina

góra = 1 cm

dół = 1 cm

Strona 2/4

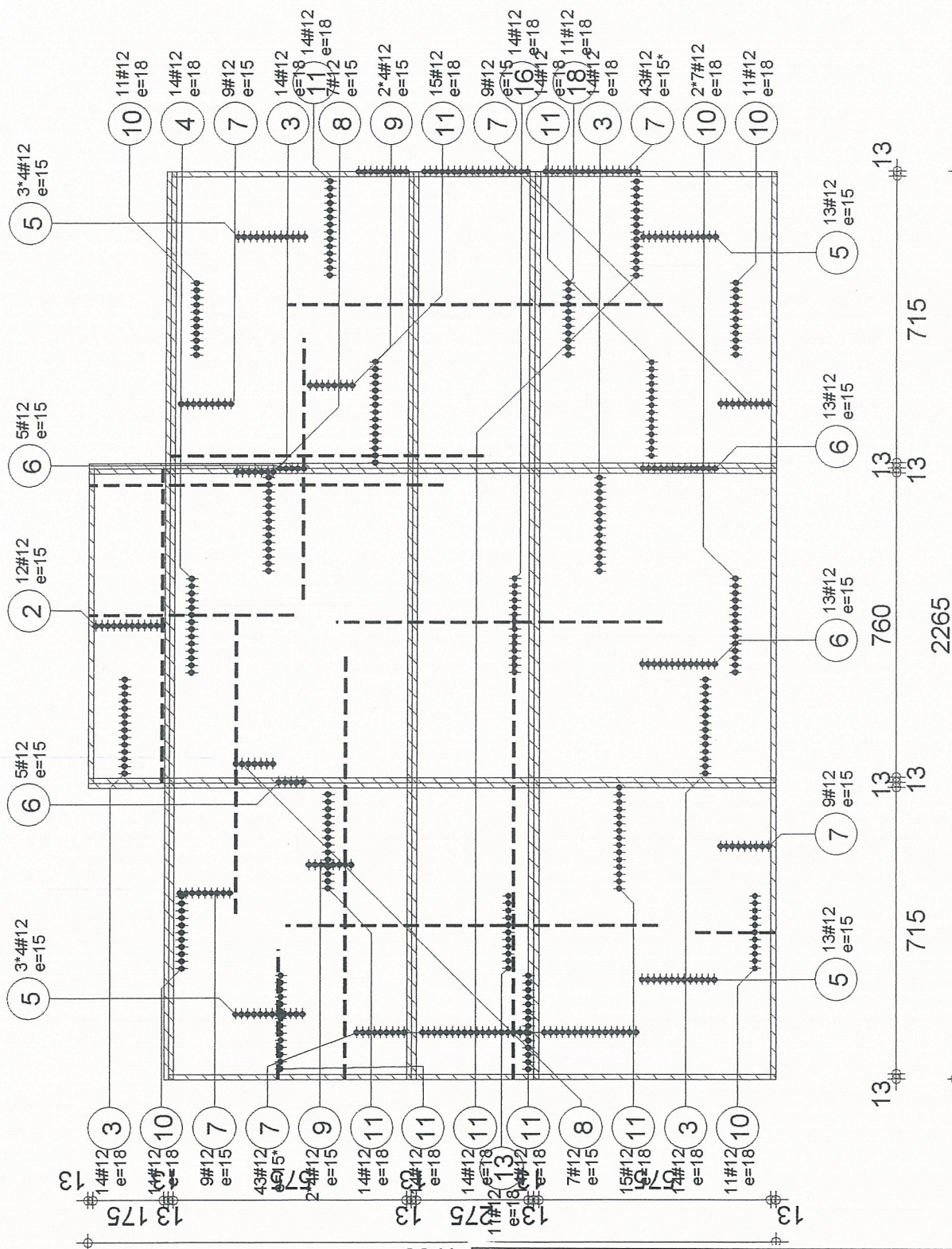

Otulina
góra = 1 cm
dolina = 1 cm

Beton : B20 = 56.9 m3
Stal A-III (34GS) = 7330 kg
Skala : 1/150

Tel. Fax

Element: Płyta PŁ-1
Rysunek: ZBROJENIE GÓRNE PŁYTY

Poziom 0,00

Temat: STRZEŻÓW - Płyta PŁ-1

Nazwa opracowania: Przebudowa, rozbudowa i nadbudowa istniejącego budynku oświatowego ze zmianą jego funkcji użytkowej dla potrzeb "Centrum Wsparcia Osób z Niepełnosprawnością Intelktualną i Ich Rodzin"

Lokalizacja: Strzeżów Drugi , nr ewid.dz. 155

Nazwa rysunku i skala : PŁYTA PŁ-1 1:150
- zbrojenie górne -

Projektant:
mgr inż. arch. Krzysztof
Nowak nr upr. 169/85

Sprawdzający:
mgr inż. Robert
Szmigielski
nr upr. KL-707/94

Data
03.2016

Nr rys.
50 K

Poz.	Zbrojenie	Kształt	Stal	Poz.	Zbrojenie	Kształt	Stal
1	42#12	220	A-III (34GS)	19	40#12	390	A-III (34GS)
2	22#12	783	A-III (34GS)	20	42#12	388	A-III (34GS)
3	56#12	876	A-III (34GS)	21	39#12	406	A-III (34GS)
4	14#12	503	A-III (34GS)	22	40#12	636	A-III (34GS)
5	50#12	325	A-III (34GS)				
6	36#12	653	A-III (34GS)				
7	122#12	1159	A-III (34GS)				
8	14#12	745	A-III (34GS)				
9	16#12	1067	A-III (34GS)				
10	58#12	202	A-III (34GS)				
11	114#12	776	A-III (34GS)				
12	160#12	792	A-III (34GS)				
13	11#12	923	A-III (34GS)				
14	160#12	652	A-III (34GS)				
15	80#12	891	A-III (34GS)				
16	14#12	807	A-III (34GS)				
17	42#12	655	A-III (34GS)				
18	11#12	931	A-III (34GS)				

Nazwa opracowania: Przebudowa, rozbudowa i nadbudowa istniejącego budynku oświatowego ze zmianą jego funkcji użytkowej dla potrzeb "Centrum Wsparcia Osób z Niepełnosprawnością Intelektualną i Ich Rodzin"

Lokalizacja: Strzeżów Drugi, nr ewid.dz. 155

Nazwa rysunku i skala: PŁYTA PL-1 - zestawienie zbrojenia -

Projektant: mgr inż. arch. Krzysztof Nowak, nr upr. 169/85

Sprawdzający: mgr inż. Robert Szmigielski, nr upr. KL-707/94

Data: 03.2016

Nr rys.: 01K

STAROSTWO POWIATOWE
w MIEGIŚCOWIE
Wydział Budownictwa
i Architektury

Poziom Poziom 0,00

Temat: STRZEŻÓW - Płyta PL-1

Element: Płyta PL-1

Rysunek: 7FESTAWIENIE ZBROJENIA

Tel. Fax

Otulina

Beton : B20 = 56.9 m3

Stal A-III (34GS) = 7330 kg

góra = 1 cm
dół = 1 cm



132

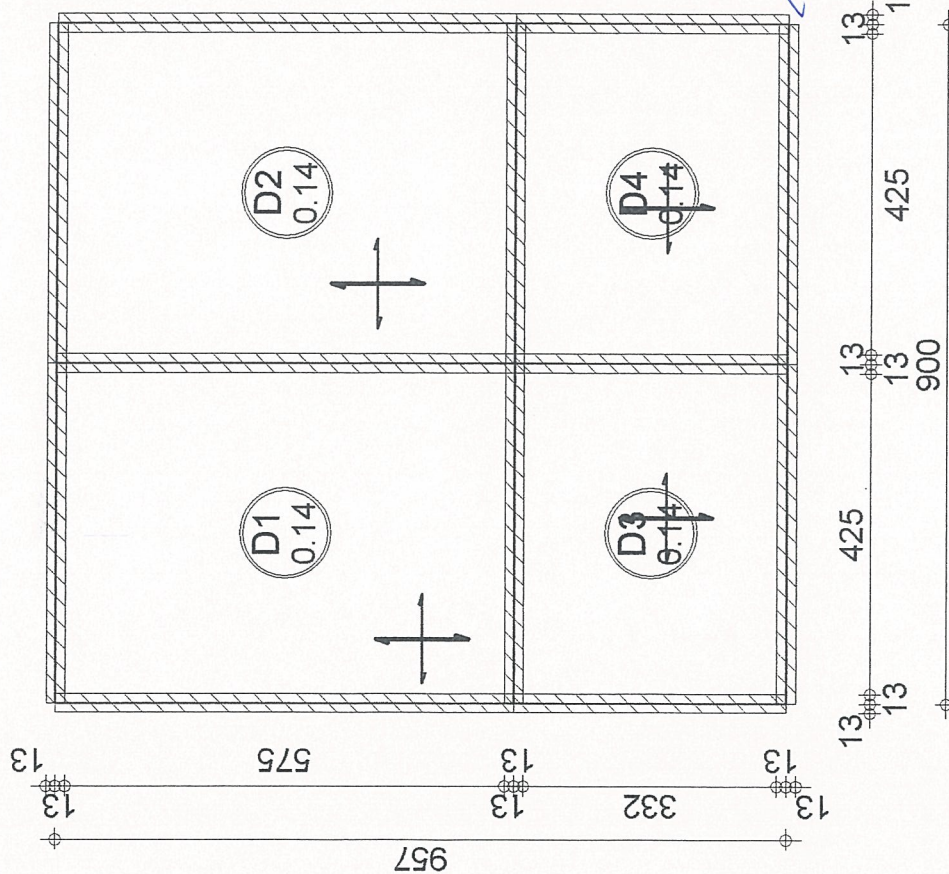

Nazwa opracowania: Przebudowa, rozbudowa i nadbudowa istniejącego budynku oświetlowego ze zmianą jego funkcji użytkowej dla potrzeb "Centrum Wsparcia Osób z Niepełnosprawnością Intelektualną i Ich Rodzin"			
Lokalizacja: Strzeżów Drugi, nr ewid. dz. 155			
Nazwa rysunku i skala: PŁYTA PŁ-2 1:100		- deskowanie -	
Projektant: mgr inż. arch. Krzysztof Nowak nr upr. 169/85	Sprawdzający: mgr inż. Robert Szumigielski nr upr. KL-707/94	Data 03.2016	Nr rys. 52 K

STAROSTWO POWIATOWE
w MIECHOWIE
Wydział Budownictwa
i Architektury

Poziom Poziom 0,00		Element: Płyta PŁ-2	Tel.	Fax
Temat: STRZEŻÓW - Płyta PŁ-2		Rysunek: DESKOWANIE PŁYTY		
Beton : B20 = 12.1 m3		Otulina		
Pow. deskowania = 86.1 m2		górną = 1 cm		
Skala : 1/100		dolna = 1 cm		
Data 24/02/16		Strona 1/4		



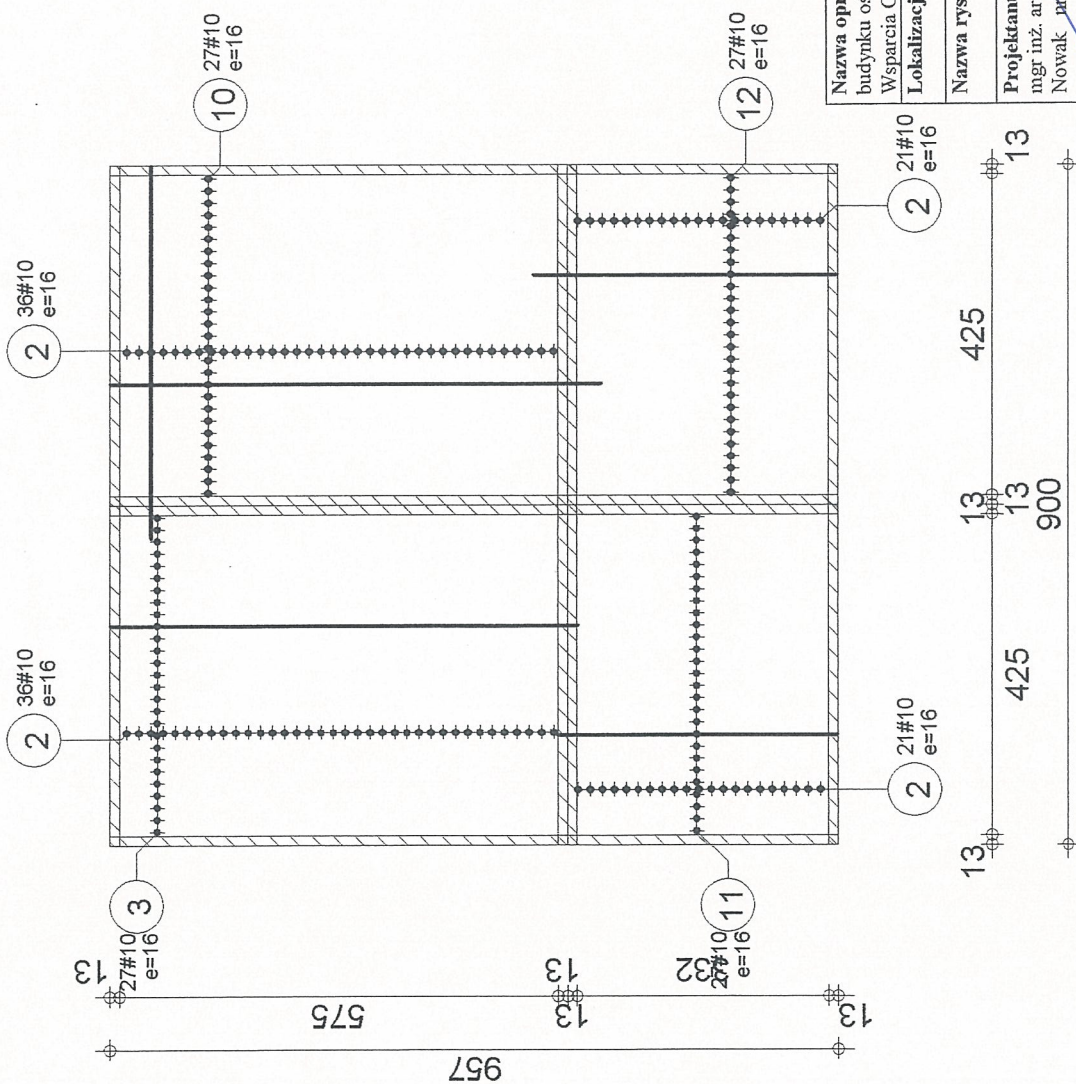

Nazwa opracowania: Przebudowa, rozbudowa i nadbudowa istniejącego budynku oświatowego ze zmianą jego funkcji użytkowej dla potrzeb "Centrum Wsparcia Osób z Niepełnosprawnością Intellektualną i Ich Rodzin"

Lokalizacja: Strzeżów Drugi, nr ewid. dz. 155

Nazwa rysunku i skala: PŁYTA PŁ-2 1:100		- Zbrojenie dolne -	
Projektant: mgr inż. arch. Krzysztof Nowak nr upr. 169/85	Sprawdzający: mgr inż. Robert Szmigielski nr upr. KL-707/94	Data 03.2016	

STAROSTWO POWIATOWE
W STRZEŻOWIE
Wydział Budownictwa
i Architektury



Poziom Poziom 0,00

Element: Płyta PŁ-2

Temat: STRZEŻÓW - Płyta PŁ-2 Rysunek: ZBROJENIE DOLNE PŁYTY

Tel. Fax

Beton : B20 = 12.1 m3

Stal A-III (34GS) = 1280 kg

Skala : 1/100

Data : 24/02/16

Otulina

góra = 1 cm

dół = 1 cm

Strona 2/4

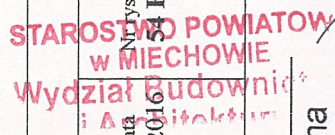

Nazwa rysunku i skala:	PLYTA PL-2	1:100
------------------------	------------	-------

Projektant: mgr inż. Krzysztof Nowak nr upr. 169/85	Sprawdzający: mgr inż. Robert Szmigielski nr upr. KL-707/94
--	---

Data Nrrys.
03.2016 54 K

Tel. _____ Fax _____

Beton : B20 = 12.1 m3

$$\text{Stal A-III (34GS)} = 1280 \text{ kg}$$

Skala: 1/100

Otulina

górna = 1 cm

dolna = 1 cm

Poz.	Zbrojenie	Kształt	Stal
1	40#10	133	A-III (34GS)
2	114#10	493	A-III (34GS)
3	27#10	613	A-III (34GS)
4	20#10	448	A-III (34GS)
5	40#10	898	A-III (34GS)
6	11#10	143	A-III (34GS)
7	22#10	600	A-III (34GS)
8	32#10	955	A-III (34GS)
9	11#10	122	A-III (34GS)
10	27#10	643	A-III (34GS)
11	27#10	370	A-III (34GS)
12	27#10	400	A-III (34GS)

Nazwa opracowania: Przebudowa, rozbudowa i nadbudowa istniejącego budynku oświetlowego ze zmianą jego funkcji użytkowej dla potrzeb "Centrum Wsparcia Osób z Niepełnosprawnością Intellektualną i Ich Rodzin"

Lokalizacja: Strzeżów Drugi, nr ewid. dz. 155

Nazwa rysunku i skala: PŁYTA PŁ-2 - zestawienie zbrojenia -

Projektant: mgr inż. areh. Krzysztof Nowak nr upr. 169/85	Sprawdzający: mgr inż. Robert Szmigielski nr upr. KL-707/94	Data 03.2016	Nr rys. 55 K
---	---	------------------------	------------------------

STAROSTWO POWIATOWE
w MIECHOWIE
Wydział Budownictwa
i Architektury

Tel. Fax

Element: Płyta PŁ-2

Poziom Poziom 0,00

Temat: STRZEŻÓW - Płyta PŁ-2 Rysunek: ZESTAWIENIE ZBROJENIA

Beton : B20 = 12.1 m3

Stal A-III (34GS) = 1280 kg

Otulina

góra = 1 cm
dół = 1 cm

Data : 24/02/16

Strona 4/4

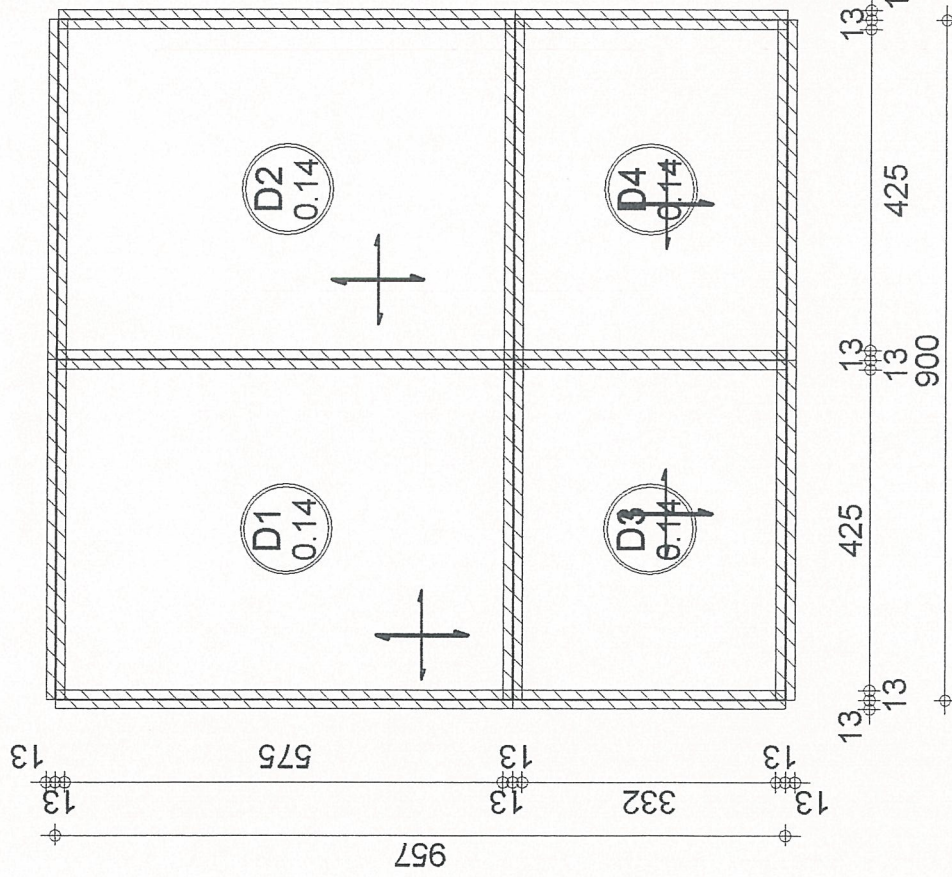

Nazwa opracowania: Przebudowa, rozbudowa i nadbudowa istniejącego budynku oświatowego ze zmianą jego funkcji użytkowej dla potrzeb "Centrum Wsparcia Osób z Niepełnosprawnością Intelaktualną i Ich Rodzin"

Lokalizacja: Strzeżów Drugi , nr ewid.dz. 155

Nazwa rysunku i skala: PŁYTA PŁ-3 1:100 - deskowanie -

Projektant: mgr inż. arch. Krzysztof Nowak - nr upr. 169/85

Sprawdzający: mgr inż. Robert Szmigielski - nr upr. KL-707/94

Data: 03.2016

STAROSTWO POWIATOWE W STRZEWIE Wydział Budownictwa i Architektury

Otulina górna = 1 cm dolna = 1 cm

Beton : B20 = 12.1 m3

Pow. deskowania = 86.1 m2

Skala : 1/100 **Data :** 24/02/16 **Strona** 1/4



Poziom Poziom 0,00

Element: Płyta PŁ-3

Temat: STRZEŻÓW - Płyta PŁ-3 Rysunek: DESKOWANIE PŁYTY

Tel. **Fax**

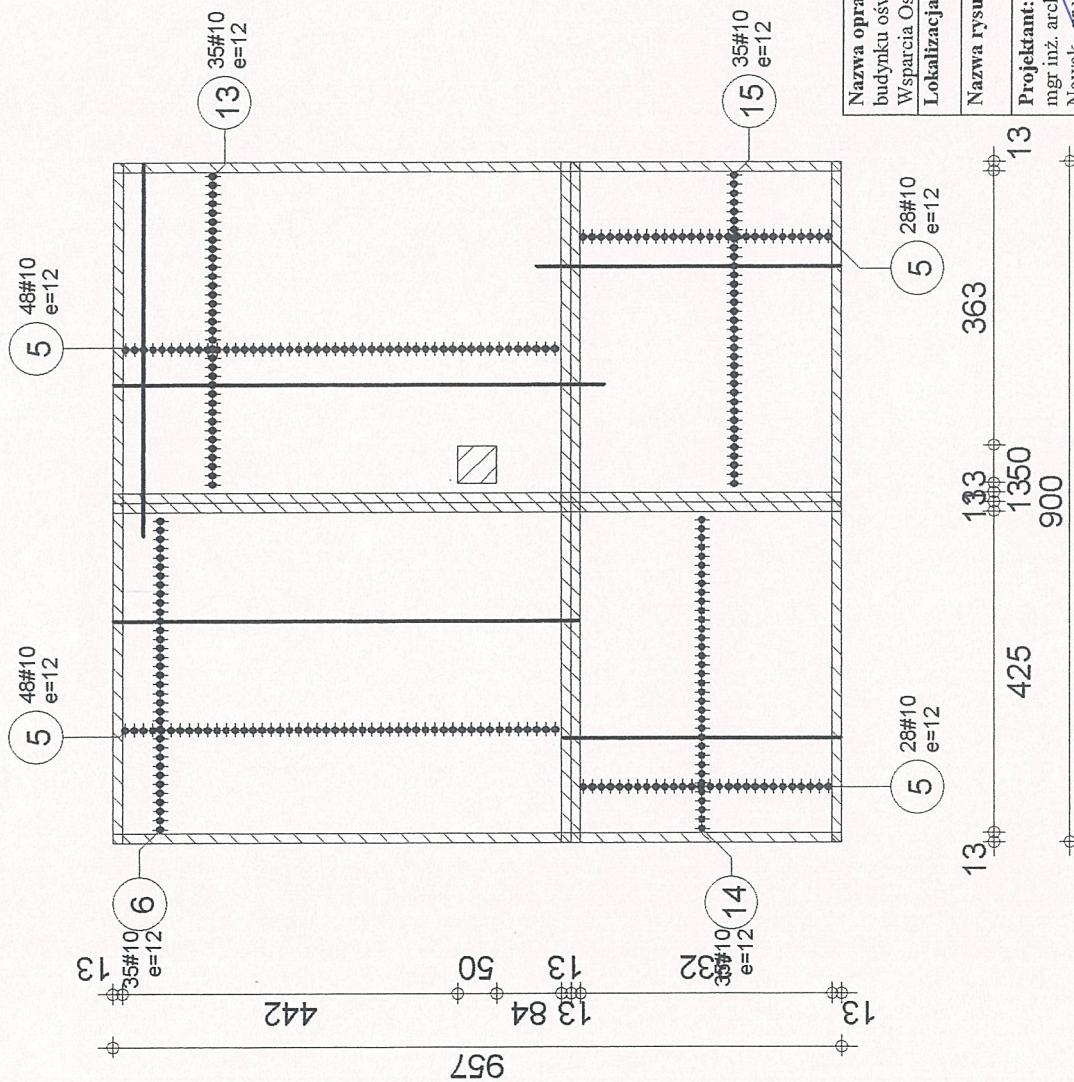

Nazwa opracowania: Przebudowa, rozbudowa i nadbudowa istniejącego budynku oświetlowego ze zmianą jego funkcji użytkowej dla potrzeb "Centrum Wsparcia Osób z Niepełnosprawnością Intelektualną i Ich Rodzin"

Lokalizacja: Strzeżów Drugi, nr ewid. dz. 155

Nazwa rysunku i skala: PLYTA PŁ-3 1:100

- zbrojenie dolne -

Projektant: mgr inż. arch. Krzysztof Nowak, nr upr. 169/85

Sprawdzający: mgr inż. Robert Szmigielski, nr upr. KL-707/94

Data: 03.20.16

STAROSTWO POWATOWE W MICHOWIE
Wydział Budownictwa i Architektury



Poziom Poziom 0,00

Element: Płyta PŁ-3

Temat: STRZEŻÓW - Płyta PŁ-3 Rysunek: ZBROJENIE DOLNE PŁYTY

Tel. Fax

Beton : B20 = 12.1 m3

Stal A-III (34GS) = 1330 kg

Skala : 1/100

Data : 24/02/16

Otulina

górna = 1 cm

dolna = 1 cm

Strona 2/4

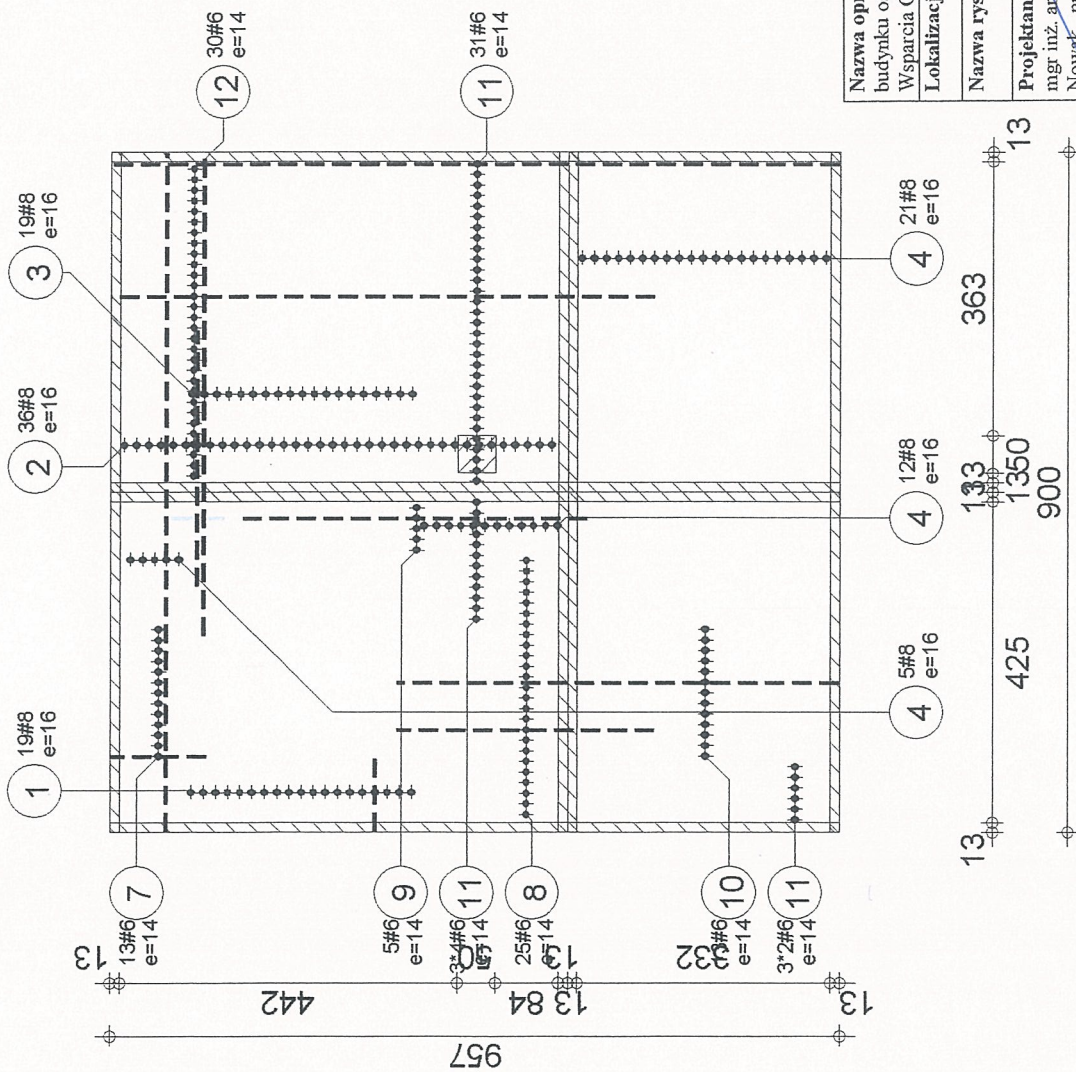

Nazwa opracowania: Przebudowa, rozbudowa i nadbudowa istniejącego budynku oświatowego ze zmianą jego funkcji użytkowej dla potrzeb "Centrum Wsparcia Osób z Niepełnosprawnością Intelektualną i Ich Rodzin"

Lokalizacja: Strzeżów Drugi, nr ewid.dz. 155

Nazwa rysunku i skala: PLYTA PŁ-3 1:100

- zbrojenie górne -

Projektant: mgr inż. arch. Krzysztof Nowak nr upr. 169/85

Sprawdzający: mgr inż. Robert Szmigielski nr upr. KL-707/94

Data: 03.2016

Nrys. 58 K

STAROSTWO POWIATOWE W MIECHOWIE Wydział Budownictwa i Architektury

Tel. Fax

Element: Płyta PŁ-3

Poziom Poziom 0,00

Temat: STRZEŻÓW - Płyta PŁ-3 Rysunek: ZBROJENIE GÓRNE PŁYTY

Beton : B20 = 12.1 m3

Stal A-III (34GS) = 1330 kg

Skala : 1/100

Data : 24/02/16

Strona 3/4



Poz.	Zbrojenie	Kształt	Stal
1	19#8 l=102	102	A-III (34GS)
2	36#8 l=340	340	A-III (34GS)
3	19#8 l=639	639	A-III (34GS)
4	36#8 l=898	898	A-III (34GS)
5	152#10 l=493	493	A-III (34GS)
6	35#10 l=609	609	A-III (34GS)
7	13#6 l=125	125	A-III (34GS)
8	25#6 l=341	341	A-III (34GS)
9	5#6 l=452	452	A-III (34GS)
10	13#6 l=582	582	A-III (34GS)
11	49#6 l=955	955	A-III (34GS)
12	30#6 l=714	714	A-III (34GS)
13	35#10 l=643	643	A-III (34GS)
14	35#10 l=366	366	A-III (34GS)
15	35#10 l=400	400	A-III (34GS)

Nazwa opracowania: Przebudowa, rozbudowa i nadbudowa istniejącego budynku oświatowego ze zmianą jego funkcji użytkowej dla potrzeb "Centrum Wsparcia Osób z Niepełnosprawnością Intelktualną i Ich Rodzin"

Lokalizacja: Strzeżów Drugi, nr ewid. dz. 155

Nazwa rysunku i skala: PŁYTA PŁ-3

- zestawienie zbrojenia -

Projektant: mgr inż. arch. Krzysztof Nowak nr upr. 169/85	Sprawdzający: mgr inż. Robert Szmigielski nr upr. KL-707/94	Data: 03.2016
---	---	-------------------------

Wzrost: 1,60 m
Waga: 59 kg

STAROSTWO POWIATOWE
w MECHOWIE
Wydział Budownictwa
i Planist. i Arch.



Tel. _____ Fax _____

Poziom **Poziom 0,00** **Element:** Płyta PŁ-3

Temat: STRZEŻÓW - Płyta PŁ-3 **Rysunek:** ZESTAWIENIE ZBROJENIA

Beton : B20 = 12.1 m3

Stal A-III (34GS) = 1330 kg

Otulina

główna = 1 cm

dolna = 1 cm

Data : 24/02/16

Strona 4/4

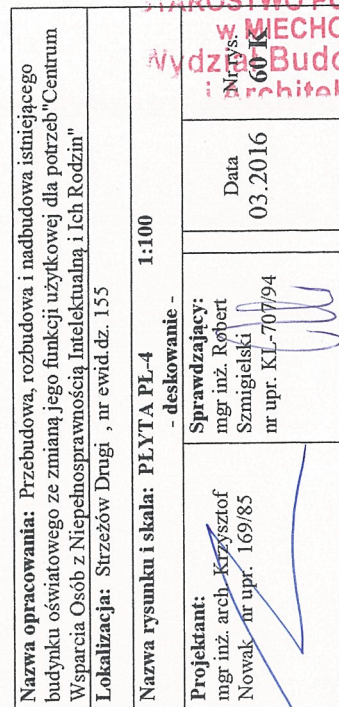

WYKAZ DZIAŁALNOŚCI W ZAKRESIE PRACOWNICTWA PROJEKTOWEGO

Nazwa podmiotu wykonującego projekt	Adres siedziby	Forma prawna	Wykaz działalności w zakresie pracownictwa projektowego
Urząd Miejski w Mielcu Wydział Budownictwa i Architektury	Mielec, ul. Wolności 100	Gmina	60 K



Fax _____

Beton : B20 = 5.46 m³

Pow. deskowania = 39 m²

Skala : 1/100

Data : 24/02/16

Otulina

górna = 1 cm

dolna = 1 cm

Strona 1/4

80 121 220

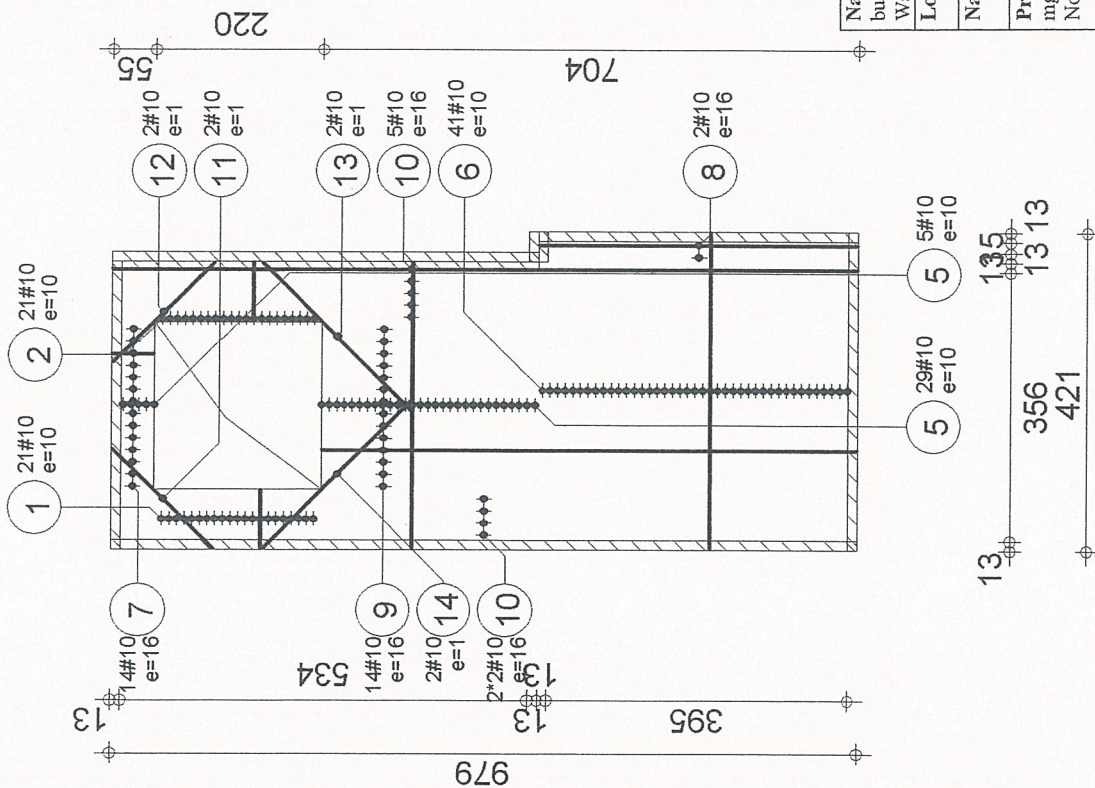

Nazwa opracowania: Przebudowa, rozbudowa i nadbudowa istniejącego budynku oświatowego ze zmianą jego funkcji użytkowej dla potrzeb "Centrum Wsparcia Osób z Niepełnosprawnością Intelektualną i Ich Rodzin"			
Lokalizacja: Strzeżów Drugi , nr ewid. dz. 155			
Nazwa rysunku i skala: PŁYTA PŁ-4 1:100		- zbrojenie dolne -	
Projektant: mgr inż. arch. Krzysztof Nowak nr upr. 169/85	Sprawdzający: mgr inż. Robert Szmigielski nr upr. KL-707/94	Data 03.2016	Nr rys. 61-R
STAROSTWO POWIATOWE W MIECHOWIE Wydział Budownictwa i Architektury			
Beton : B20 = 5.46 m3		Otulina górną = 1 cm dolną = 1 cm	
Stal A-III (34GS) = 641 kg		Strona 2/4	
Skala : 1/100	Data : 24/02/16		



Poziom Poziom 0,00

Element: Płyta PŁ-4

Temat: STRZEŻÓW - Płyta PŁ-4 Rysunek: ZBROJENIE DOLNE PŁYTY

Tel. Fax

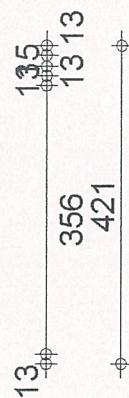

Nazwa rysunku i skala:	PLYTA PL-4	1:100
------------------------	------------	-------

mgr inż. Robert
Szmigielski
nr upr. KL-707/94

Data 03.20.16 Nr rys. 62K

Strona 3/4

Poz.	Zbrojenie	Kształt	Stal
1	35#10 l=78	78	A-III (34GS)
2	35#10 l=79	79	A-III (34GS)
3	13#10 l=234	234	A-III (34GS)
4	10#10 l=274	274	A-III (34GS)
5	65#10 l=386*	379	A-III (34GS)
6	56#10 l=419	419	A-III (34GS)
7	26#10 l=53	53	A-III (34GS)
8	4#10 l=418	418	A-III (34GS)
9	26#10 l=702	702	A-III (34GS)
10	18#10 l=977	977	A-III (34GS)
11	4#10 l=185	185	A-III (34GS)
12	4#10 l=186	186	A-III (34GS)
13	4#10 l=279	279	A-III (34GS)
14	4#10 l=278	278	A-III (34GS)

Nazwa opracowania: Przebudowa, rozbudowa i nadbudowa istniejącego budynku oświatowego ze zmianą jego funkcji użytkowej dla potrzeb "Centrum Wsparcia Osób z Niepełnosprawnością Intelektualną i Ich Rodzin"

Lokalizacja: Strzeżów Drugi , nr ewid.dz. 155

Nazwa rysunku i skala: PŁYTA PL-4

- zestawienie zbrojenia -

Projektant:

mgr inż. arch. Krzysztof Nowak - nr upr. 169/85

Sprawdzający:

mgr inż. Robert Szmigielski nr upr. KL-707/94

Data

03.2016

Nr rys.

63 K

STAROSTWO POWIATOWE
W MIECHOWIE
Wydział Budownictwa
i Architektury



Poziom Poziom 0,00

Element: Płyta PL-4

Temat: STRZEŻÓW - Płyta PL-4 Rysunek: ZESTAWIENIE ZBROJENIA

Tel. Fax

Beton : B20 = 5.46 m3

Stal A-III (34GS) = 641 kg

Otulina

górna = 1 cm

dolna = 1 cm

Data : 24/02/16

Strona 4/4

270 245 13 13

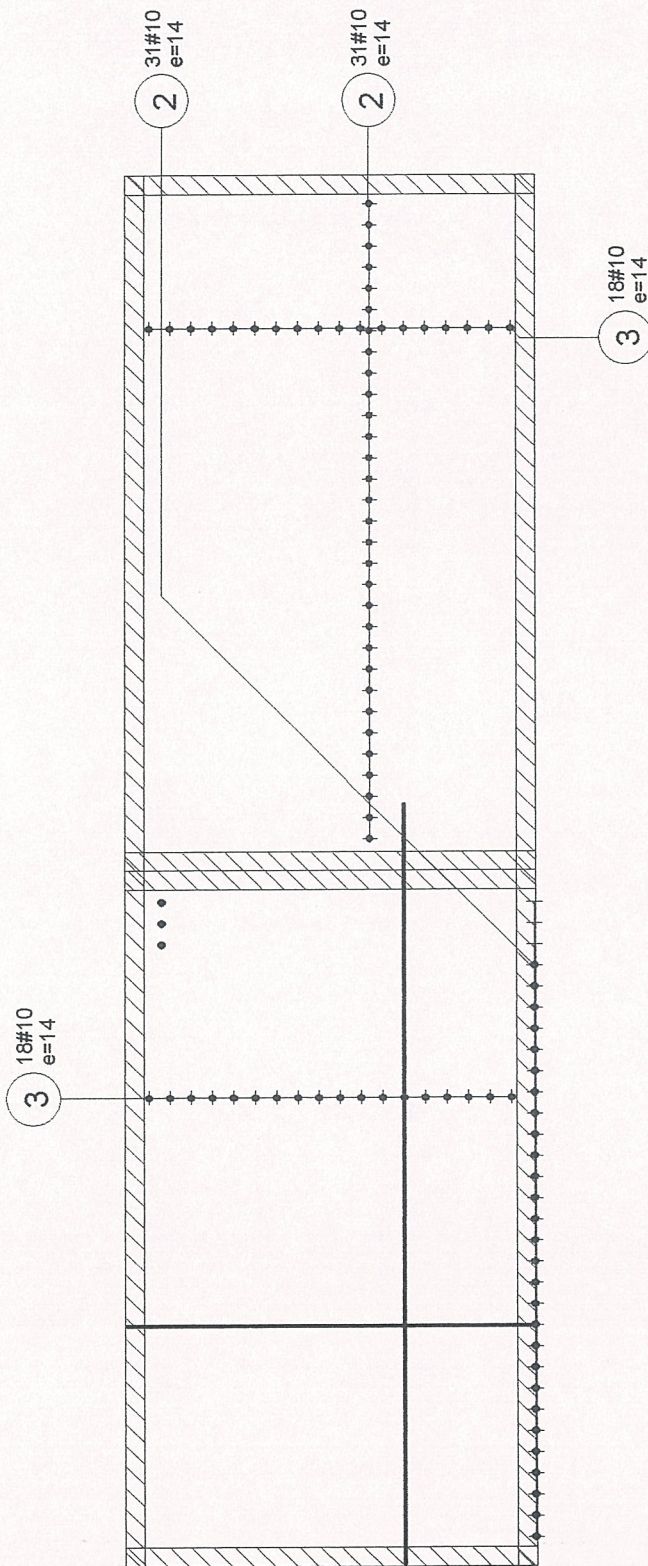

435

13 13 920

435

435

Nazwa opracowania: Przebudowa, rozbudowa i nadbudowa istniejącego budynku oświatowego ze zmianą jego funkcji użytkowej dla potrzeb "Centrum Wsparcia Osób z Niepełnosprawnością Intelektualną i Ich Rodzin"

Lokalizacja: Strzeżów Drugi, nr ewid.dz. 155

Nazwa rysunku i skala: PŁYTA PŁ-5 1:50 - zbrojenie dolne -

Projektant: mgr inż. arch. Krzysztof Nowak - nr upr. 169/85

Sprawdzający: mgr inż. Robert Szmigielski nr upr. KL-707/94

Data: 03.2016 Nr rys. 65 K

STAROSTWO POWIATOWE W MIECHOWIE Wydział Budownictwa i Architektury

Tel. Fax

Element: Płyta PŁ-5

Poziom Poziom 0,00

Temat: STRZEŻÓW - Płyta PŁ-5 Rysunek: ZBROJENIE DOLNE PŁYTY

Beton : B20 = 2.98 m3

Stal A-III (34GS) = 418 kg

Otulina

góra = 1 cm

dół = 1 cm

Skala : 1/50

Data : 04/03/16

Strona 2/4



270
245
13

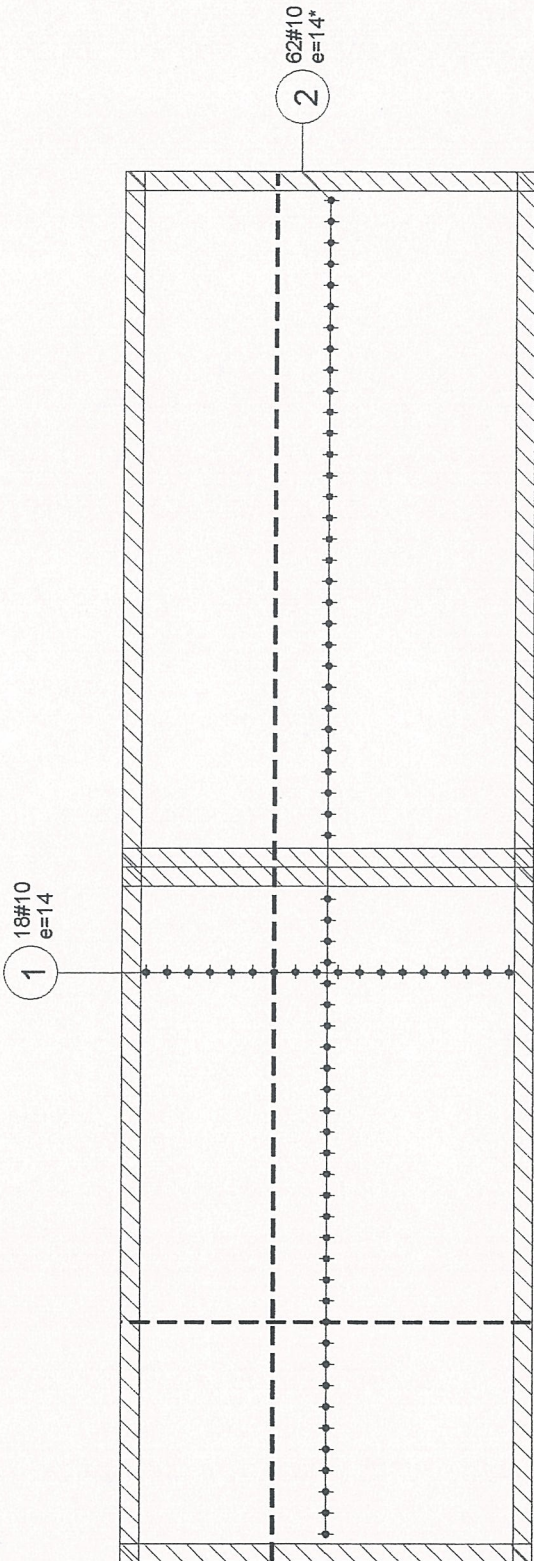

435

13 13

435

920

Nazwa opracowania: Przebudowa, rozbudowa i nadbudowa istniejącego budynku oświatowego ze zmianą jego funkcji użytkowej dla potrzeb "Centrum Wsparcia Osób z Niepełnosprawnością Intelektualną i Ich Rodzin" Lokalizacja: Strzeżów Drugi, nr ewid.dz. 155		STAROSTWO POWIATOWE W MIECZKOWIE Wydział Budownictwa i Wzrostu Nr rys. 66 K	
Nazwa rysunku i skala: PŁYTA PŁ-5 - zbrojenie górne - 1:50	Projektant: mgr inż. arch. Krzysztof Nowak nr upr. 169/85	Sprawdzający: mgr inż. Robert Szmigielski nr upr. KL-707/94	Data 03.2016
Beton: B20 = 2.98 m ³ Stal A-III (34GS): = 418 kg		Otulina górna = 1 cm dolna = 1 cm	
Skala: 1/50		Data: 04/03/16	
Strona 3/4			



Poziom Poziom 0,00
Temat: STRZEŻÓW - Płyta PŁ-5 Rysunek: ZBROJENIE GÓRNE PŁYTY
Element: Płyta PŁ-5

Tel. Fax

Poz.	Zbrojenie	Kształt	Stal
1	18#10	918	A-III (34GS)
2	124#10	268	A-III (34GS)
3	36#10	503	A-III (34GS)

Nazwa opracowania: Przebudowa, rozbudowa i nadbudowa istniejącego budynku oświetlowego ze zmianą jego funkcji użytkowej dla potrzeb "Centrum Wsparcia Osób z Niepełnosprawnością Intellektualną i Ich Rodzin"

Lokalizacja: Strzeżów Drugi , nr ewid. dz. 155

Nazwa rysunku i skala: PŁYTA PŁ-5

- zestawienie zbrojenia -

Projektant: mgr inż. arch. Krzysztof Nowak nr upr. 169785	Sprawdzający: mgr inż. Robert Szmigielski nr upr. KL-707/94	Data 03.2016
---	---	------------------------

STAROSTWO POWIATOWE MIECHOWIE
Wydział Budownictwa i Architektury

	Tel. _____ Fax _____	
	Poziom	Element: Płyta PŁ-5
Temat:	STRZEŻÓW - Płyta PŁ-5 Rysunek: ZESTAWIENIE ZBROJENIA	

Beton : B20 = 2.98 m ³	Otulina
Stal A-III (34GS) = 418 kg	górną = 1 cm dolną = 1 cm
Data : 04/03/16 Strona 4/4	

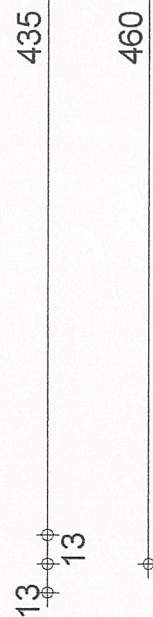

Nazwa rysunku i skala: PŁYTA PŁ-6 - deskowanie -		1:33
Projektant: mgr inż. arch. Krzysztof Nowak nr-upr: 169/85	Sprawdzający: mgr inż. Robert Szmigielski nr upr. KL-707/94	Data 03.2016
Beton : B20 = 1.48 m3 Pow. deskowania = 12.3 m2		Otulina górna = 1 cm dolna = 1 cm
Skala : 1/33	Data : 06/03/16	

Poziom	Poziom 0,00	Element:	Płyta PŁ-6	Tel.	Fax
Temat:	STRZEŻÓW - Płyta PŁ-6 Rysunek: DESKOWANIE PŁYTY				

Beton : B20 = 1.48 m3	Otulina 2
Pow. deskowania = 12.3 m2	górną = 1 cm dolną = 1 cm
Skala : 1/33	Strona 1/4

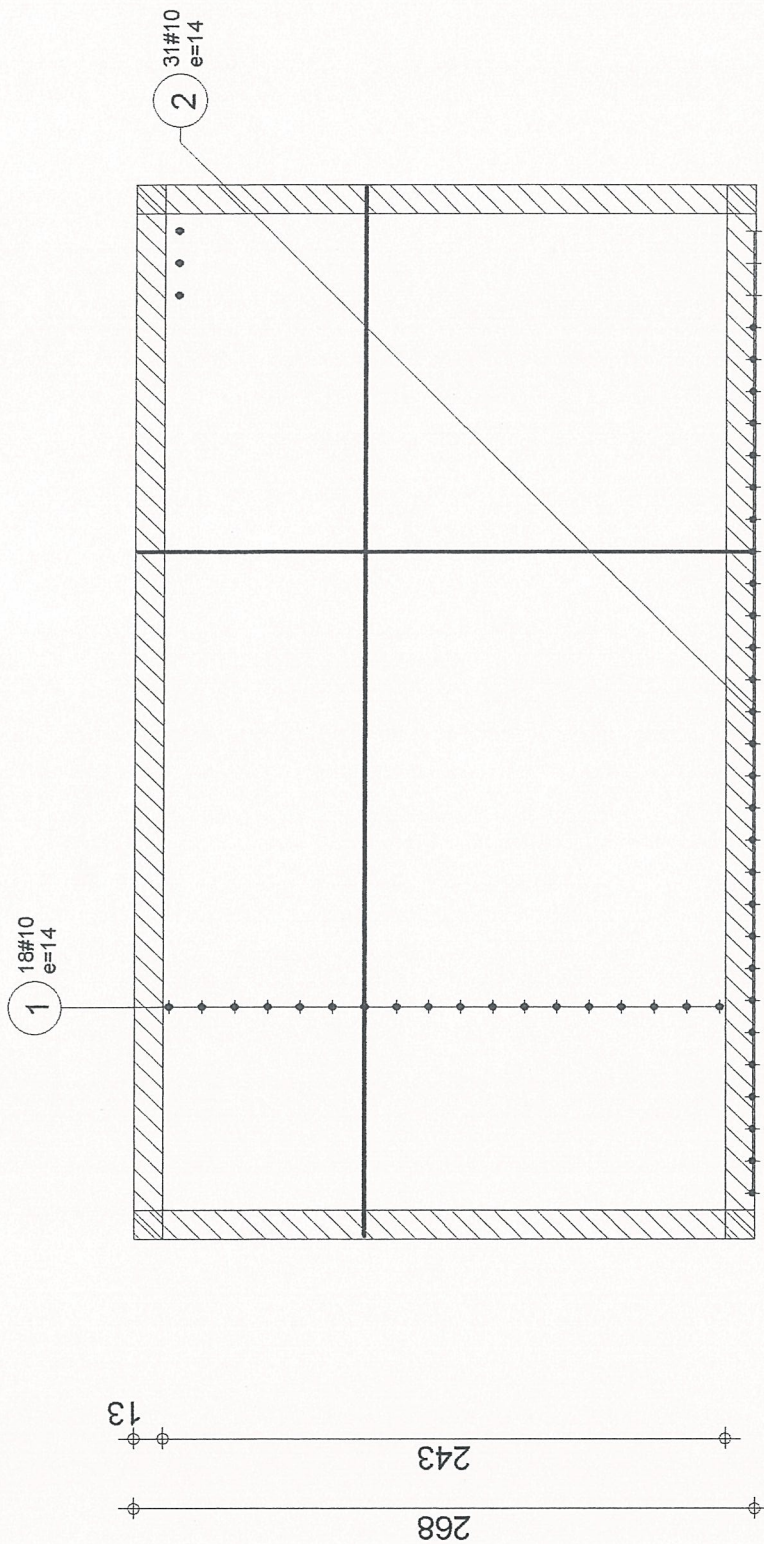

Nazwa opracowania: Przebudowa, rozbudowa i nadbudowa istniejącego budynku oświetlowego ze zmianą jego funkcji użytkowej dla potrzeb "Centrum Wsparcia Osób z Niepełnosprawnością Intelktualną i Ich Rodzin" Lokalizacja: Strzeżów Drugi, nr ewid. dz. 155		STAROSTWO POWIATOWE W MŁCZOWIE Wydział Budownictwa i Architektury	
Nazwa rysunku i skala: PŁYTA PŁ-6 1:33 - zbrojenie dolne -		Data 03.2016	Strona 2/4
Projektant: mgr inż. arch. Krzysztof Nowak nr upr. 169/85	Sprawdzający: mgr inż. Róbert Szmigielski nr upr. KL-707/94	Otulina górna = 1 cm dolna = 1 cm	
Beton : B20 = 1.48 m3 Stal A-III (34GS) = 203 kg		Strona 2/4	
Poziom Poziom 0,00 Temat: STRZEŻÓW - Płyta PŁ-6 Rysunek: ZBROJENIE DOLNE PŁYTY		Skala : 1/33 Data : 06/03/16	
Element: Płyta PŁ-6		Tel. Fax	

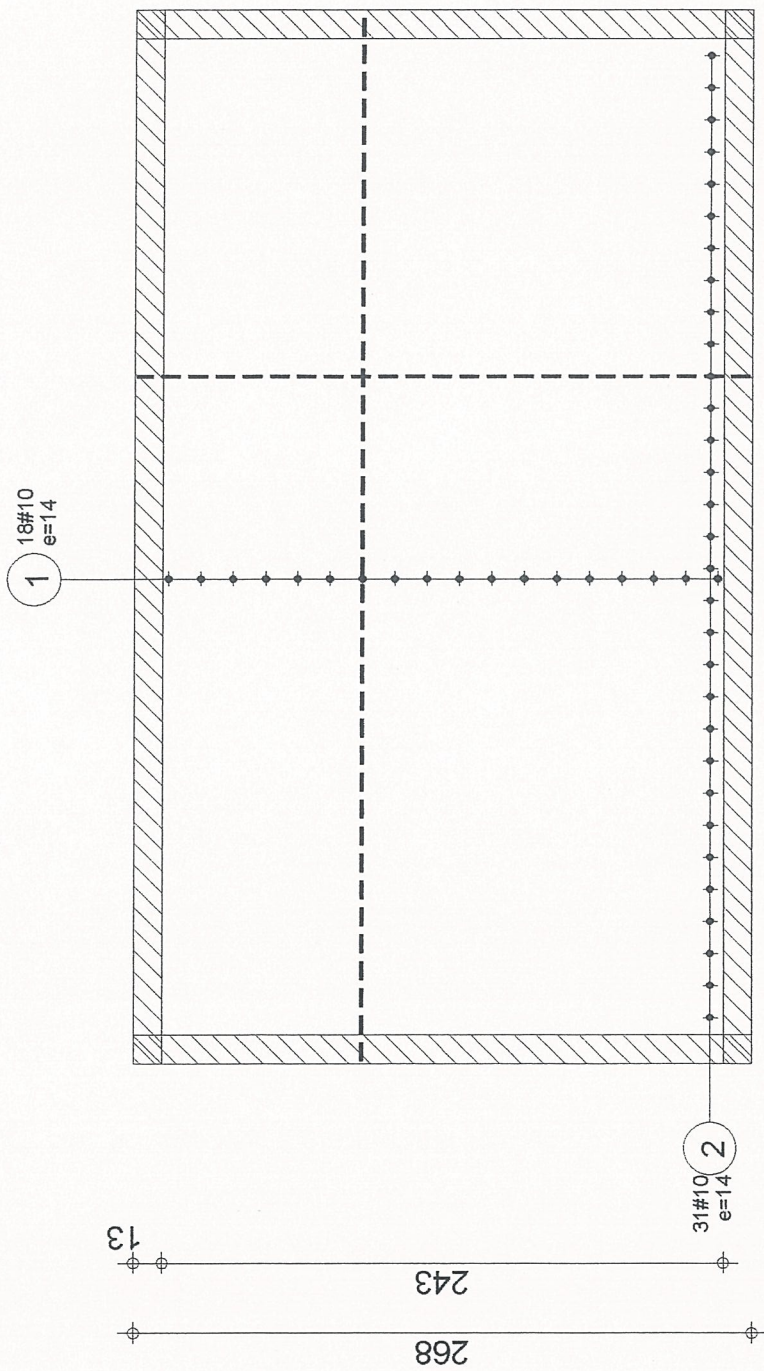

Nazwa opracowania: Przebudowa, rozbudowa i nadbudowa istniejącego budynku oświetlowego ze zmianą jego funkcji użytkowej dla potrzeb "Centrum Wsparcia Osób z Niepełnosprawnością Intelektualną i Ich Rodzin"	
Lokalizacja: Strzeżów Drugi, nr ewid.dz. 155	
Nazwa rysunku i skala: PLYTA PŁ-6 1:33	
Projektant: mgr inż. Krzysztof Nowak, nr upr. 169/85	Sprawdzający: mgr inż. Robert Szmigielski, nr upr. KL-707/94
Data: 03.2016	Strona: 3/4
Beton: B20 = 1.48 m3 Stal A-III (34GS): = 203 kg	
Otulina: górna = 1 cm dolna = 1 cm	
Skala: 1/33 Data: 06/03/16	
Strona: 3/4	

Poziom Temat: STRZEŻÓW - Płyta PŁ-6	Element: Płyta PŁ-6	Rysunek: ZBROJENIE GÓRNE PŁYTY
--	----------------------------	---------------------------------------

Poz.	Zbrojenie	Kształt	Stal
1	I=458	458	A-III (34GS)
2	I=266	266	A-III (34GS)

Nazwa opracowania: Przebudowa, rozbudowa i nadbudowa istniejącego budynku oświatowego ze zmianą jego funkcji użytkowej dla potrzeb "Centrum Wsparcia Osób z Niepełnosprawnością Intellektualną i Ich Rodzin"

Lokalizacja: Strzeżów Drugi , nr ewid.dz. 155

Nazwa rysunku i skala: PŁYTA PŁ-6
- zestawienie zbrojenia -

Projektant: mgr inż. arch. Krzysztof Nowak - nr upr. 169/85	Sprawdzający: mgr inż. Robert Szmigielski nr upr. KL-707/94	Data 03.2016	Nr rys. 71 K
---	--	------------------------	------------------------

STAROSTWO POWIATOWE
W MIECHOWIE
Wydział Budownictwa
i Architektury

	Tel. _____ Fax _____	
	Poziom	Element: Płyta PŁ-6
Temat: STRZEŻÓW - Płyta PŁ-6		Rysunek: ZESTAWIENIE ZBROJENIA

Beton : B20 = 1,48 m3
Stal A-III (34GS) = 203 kg

Otulina
górną = 1 cm
dolną = 1 cm

Data : 06/03/16
Strona 4/4

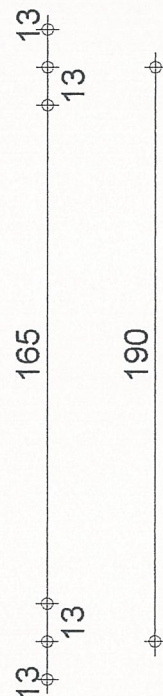
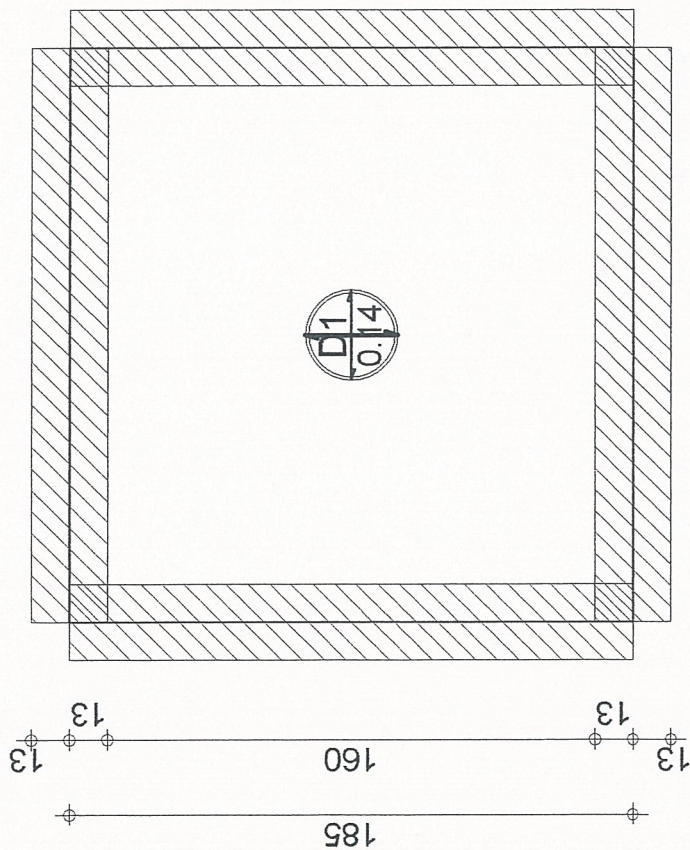

Nazwa opracowania: Przebudowa, rozbudowa i nadbudowa istniejącego budynku oświatowego ze zmianą jego funkcji użytkowej dla potrzeb "Centrum Wsparcia Osób z Niepełnosprawnością Intellektualną i Ich Rodzin"	
Lokalizacja: Strzeżów Drugi, nr ewid. dz. 155	
Nazwa rysunku i skala: PŁYTA PŁ-7 1:25	
Projektant: mgr inż. arch. Krzysztof Nowak, nr upr. 169/85	Sprawdzający: mgr inż. Robert Szmigielski, nr upr. KL-707/94
Data: 03.2016	Nr rysunku: 72 K

STAROSTWO POWIATOWE MIECHOWIE Wydział Budownictwa i Architektury	
Beton : B20 = 0.492 m3	Otulina górną = 1 cm dolną = 1 cm
Pow. deskowania = 3.52 m2	Strona 1/4
Skala : 1/25	Data : 06/03/16

Poziom Poziom 0,00	Element: Płyta PŁ-7	Tel.	Fax
Temat: STRZEŻÓW - Płyta PŁ-7	Rysunek: DESKOWANIE PŁYTY		



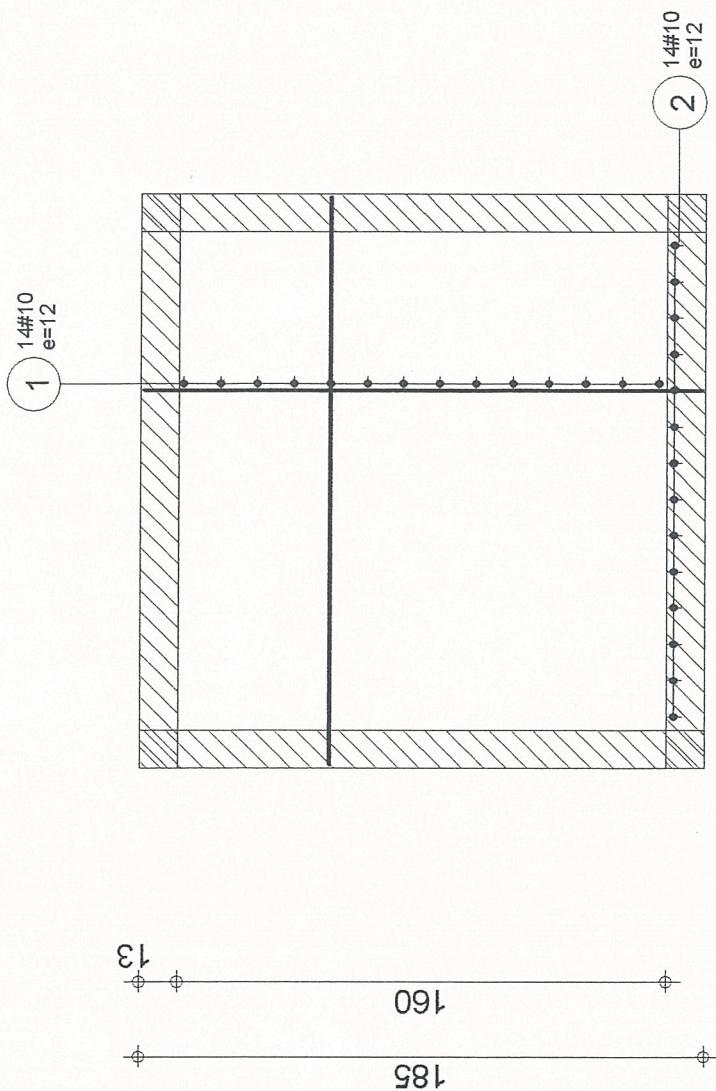

Nazwa opracowania: Przebudowa, rozbudowa i nadbudowa istniejącego budynku oświetlowego ze zmianą jego funkcji użytkowej dla potrzeb "Centrum Wsparcia Osób z Niepełnosprawnością Intelektualną i Ich Rodzin"

Lokalizacja: Strzeżów Drugi, nr ewid.dz. 155

Nazwa rysunku i skala: PŁYTA PŁ-7 1:25	
Projektant: mgr inż. arch. Krzysztof Nowak nr upr. 169/85	Sprawdzający: mgr inż. Robert Szmigielski nr upr. KL-707/94
- zbrojenie dolne -	
Data: 03.2016	
Nr s. 73 K	

STAROSTWO POWIATOWE
W MIECHOWIE
Wydział Budownictwa
Architektura

Tel. Fax

Element: Płyta PŁ-7

Poziom Poziom 0,00

Temat: STRZEŻÓW - Płyta PŁ-7

Rysunek: ZBROJENIE DOLNE PŁYTY

Otulina

Beton : B20 = 0.492 m3

Stal A-III (34GS) = 64 kg

Skala : 1/25

Data : 06/03/16

Strona 2/4



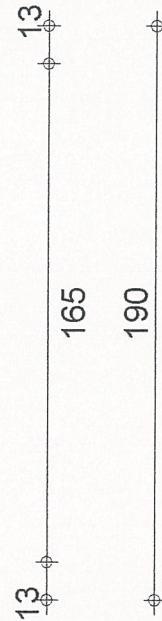
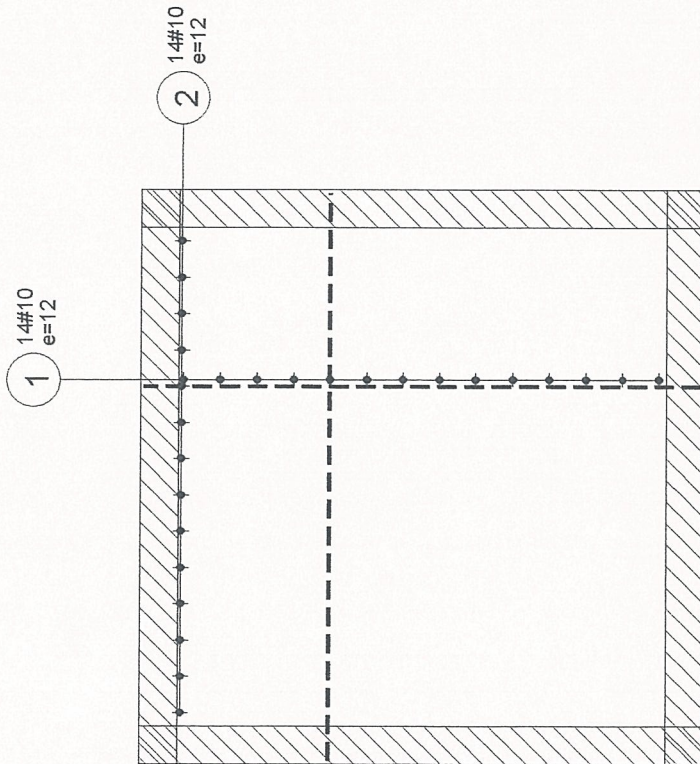
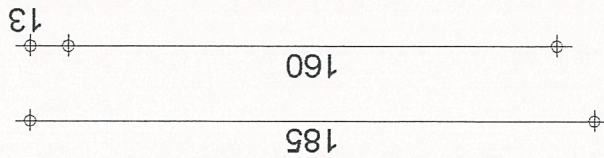

Nazwa opracowania: Przebudowa, rozbudowa i nadbudowa istniejącego budynku oświatowego ze zmianą jego funkcji użytkowej dla potrzeb "Centrum Wsparcia Osób z Niepełnosprawnością Intelektualną i Ich Rodzin"		STAROSTWO POWIATOWE w MIECHOWIE Wydział Budownictwa i Architektury	
Lokalizacja: Strzeżów Drugi, nr ewid.dz. 135		Data: 03.2016 Nr rys. 7/4K	
Nazwa rysunku i skala: : PŁYTA PŁ-7 1:25 - zbrojenie górne -		Sprawdzający: mgr inż. Robert Szmitgeński nr upr. KL-707/94	
Projektant: mgr inż. arch. Krzysztof Nowak nr upr. 169/85		Data: 03.2016 Nr rys. 7/4K	
Beton : B20 = 0.492 m ³		Otulina górna = 1 cm dolna = 1 cm	
Stal A-III (34GS) = 64 kg		Strona 3/4	
Skala : 1/25		Data : 06/03/16	
Poziom Poziom 0,00		Element: Płyta PŁ-7	
Temat: STRZEŻÓW - Płyta PŁ-7		Rysunek: ZBROJENIE GÓRNE PŁYTY	

Poz.	Zbrojenie	Kształt	Stal
1	28#10 l=188	188	A-III (34GS)
2	28#10 l=183	183	A-III (34GS)

Nazwa opracowania: Przebudowa, rozbudowa i nadbudowa istniejącego budynku oświetlowego ze zmianą jego funkcji użytkowej dla potrzeb "Centrum Wsparcia Osób z Niepełnosprawnością Intelektualną i Ich Rodzin"

Lokalizacja: Strzeżów Drugi, nr ewid.dz. 155

Nazwa rysunku i skala: PŁYTA PL-7

- zestawienie zbrojenia -

Projektant: mgr inż. arch. Krzysztof Nowak nr upr. 169/85	Sprawdzający: mgr inż. Robert Szmigielski nr upr. KL-707/94	Data 03.2016	Nr rys. 751K
--	--	------------------------	------------------------

STAROSTWO POWIATOWE
W MIECHOWIE
Wydział Budownictwa
i Architektury

	Tel.		Fax	
	Poziom	Poziom 0,00	Element:	Phyta PL-7
Temat:	STRZEŻÓW - Phyta PL-7		Rysunek:	ZESTAWIENIE ZBROJENIA

Beton : B20 = 0.492 m3	Otulina
Stal A-III (34GS) = 64 kg	góra = 1 cm dół = 1 cm
Data : 06/03/16	
Strona 4/4	